



Parco Regionale dei
Sassi di Roccamatina



Riserva naturale orientata
Casse di espansione
del Fiume Secchia

2015
viviparchi



**Per vivere
l'ambiente**

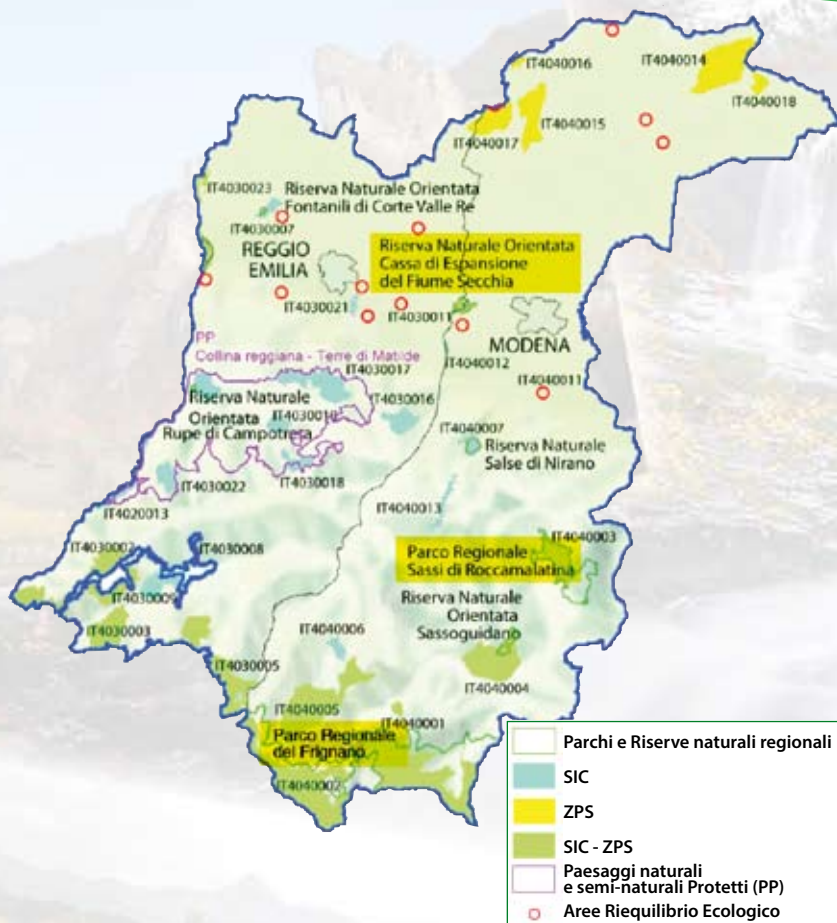

L'Ente di Gestione per i Parchi e la Biodiversità Emilia Centrale è il nuovo Ente pubblico istituito con la Legge Regionale n. 24/20111 per la gestione dei Parchi Regionali dell'Alto Appennino Modenese (Parco del Frignano), dei Sassi di Roccamalatina e della Riserva Fluviale del Fiume Secchia.

La sede legale ed amministrativa dell'Ente si trova a Modena (tel. 059.209404), ma sono operative ed aperte al pubblico tre sedi decentrate dislocate nel territorio delle aree protette di riferimento, rispettivamente a Pievepelago, Guiglia (Pieve di Trebbio) e Rubiera (Corte Ospitale).

Domenica 24 maggio **Il borlengo in festa**

Parco Sassi di Roccamalatina Guiglia (MO)

In occasione della festa del borlengo di Guiglia l'Ente Parchi Emilia Centrale propone **"Storia e natura in un paese in festa"** una domenica speciale, dove camminando, scopriremo la storia, i sapori delle tradizioni collinari. Inizieremo il nostro cammino da Guiglia e raggiungeremo Pieve di Trebbio dove ci sarà la possibilità di visitare l'interno della Chiesa romanica. La sosta pranzo verrà effettuata nel piccolo borgo di *"Ca' Rastelli"*, con un pranzetto tipico del territorio del Parco (facoltativo). Al ritorno a Guiglia, ammireremo i Maestri Borlengai nell'arte della preparazione di uno dei piatti più prelibati del nostro appennino *Il borlengo*

Quota di partecipazione: escursione gratuita

Pranzo (facoltativo): Agriturismo *"Ca' Rastelli"* €18 adulti, € 10 ragazzi

Ritrovo: ore 9.30 escursione, parcheggio chiesa di Guiglia

Prenotazione obbligatoria:

Gianni Genzale tel. 059.535477 - 340.2576781 - gianni.ecomontagne@tiscali.it

Durante la giornata ore 11.30 - 16.00 **Visite guidate gratuite alla Pieve di Trebbio**

Prenotazione obbligatoria: Ass. Eidos tel. 328.8458574

Info giornata: Parco Sassi di Roccamalatina tel. 059.795721 - www.parchiemiliacentrale.it

Mercoledì 27 maggio

Il sentiero dell'atmosfera... scende in città

Sassuolo (MO)

Serata dedicata alle attività di ricerca condotte presso il Monte Cimone, stazione inserita nel Global Atmospheric Watch un programma dell'Organizzazione Meteorologica Mondiale per valutare lo stato di salute dell'atmosfera e per supportare corrette politiche ambientali

Il sentiero dell'Atmosfera

Leonardo Bartoli - Responsabile CEAS Parchi Emilia Centrale

L'itinerario didattico/ambientale un'opportunità per le scuole ed i cittadini per conoscere i "segreti" dell'atmosfera e del clima che cambia

Misure di monitoraggio ambientale del Centro A.M. di Montagna di M.Cimone

Ten. Marco Alemanno - CAMM Monte Cimone

Cosa mostrano le misure di gas serra, ozono colonnare e radiazione solare ultravioletta e quali ripercussioni hanno o possono avere sulla salute del pianeta e dell'uomo

Clima e qualità dell'aria studiati all'Osservatorio CNR "O.Vittorio"

Paolo Cristofanelli - ISAC-BO

Cosa mostrano le osservazioni dei composti inquinanti e clima-alternati dell'Osservatorio CNR Monte Cimone

Ritrovo: Aula Magna Liceo Formiggini Via Bologna, 1 - Sassuolo

Info: Parco del Frignano tel. 0536.72134 int 5 - ceas@parchiemiliacentrale.it

31 maggio / 1 giugno Week-end della Liberazione

Parco del Frignano

Domenica 31 maggio

Parco del Frignano - Sestola (MO)

Escursione storica al castello di Sestola e animazione col diorama vivente "21 aprile 1945, La liberazione di Sestola"

Ritrovo: IAT Sestola ore 15.00 e ore 16.30

Quota di partecipazione: gratuita

Info e prenotazioni obbligatoria: Massimo Turchi 335.7209899

Lunedì 1 giugno

Parco del Frignano - Fanano (MO)

Escursione storica a Trignano sui Monti della Riva, con animazione del diorama vivente "Viaggio nel tempo sui Monti della Riva: dall'autunno 1944 alla primavera 1945", al termine visita al Centro tematico dei Monti della Riva di Trignano

Ritrovo: ore 9.00 Trignano

Difficoltà: EE

Quota di partecipazione: gratuita

Info - prenotazioni obbligatoria: Massimo Turchi tel. 335.7209899

31 maggio / 1 giugno Fiori di Bach 2 - Passeggiata in montagna

Parco del Frignano - Loc. Rotari - Fiumalbo (MO)

Due giorni per conoscere alcuni tra gli alberi, gli arbusti e le erbacee che sono all'origine dei Fiori di Bach, potenti rimedi che hanno attraversato un secolo di rivoluzione medica senza perdere la loro "freschezza". Il percorso è pensato come esperienza residenziale ma può essere prevista la partecipazione soltanto ad alcuni momenti

Domenica 31 maggio

Ritrovo: ore 9.30 p.zza V. Veneto Pievepelago (MO)

Facile escursione, alla portata di tutti, durante la quale osserveremo varie specie spontanee nel loro ambiente, per comprendere le caratteristiche che ne fanno un'essenza terapeutica. Durante la giornata pranzo al sacco a carico dei partecipanti

Lunedì 1 giugno

Colazione e camminata di Nordic Walking (con Istruttore qualificato, bastoncini forniti gratuitamente)

Altre attività che verranno svolte nel corso dei 2 giorni: esperienza personale guidata con i fiori di Bach; laboratorio di trasformazione dei prodotti del territorio e composizione di un menù rispettoso della stagionalità sia interna che esterna a noi; breve presentazione a tema "Ricaricare il corpo energetico: sport e nutrizione"; possibilità di consulenze floriterapia di Bach individuale a prezzo agevolato

Ass. Le VIE per la buona vita

Dott.ssa M. Anfossi tel. 334-9744895 - levieperla@gmail.com

Quota di partecipazione: €. 45,00 (pacchetto week end incontri/uscite, laboratori) escluso "Mangiare o nutrirsi?" - €. 20,00 pernottio in ostello (sistemazione camere 4-5 letti o multi-letto, con 1 colazione e uso cucina)

Note: il week end si attiverà al raggiungimento di min 10 (max 20) adesioni al pacchetto completo, e avrà luogo anche in caso di maltempo (con attività modificata al coperto)

Martedì 2 giugno 2015

Secchia in Festa - Bicistaffetta

Riserva Casse Espansione Fiume Secchia

All'interno della manifestazione: **Sulla Ciclovía del Secchia**, il percorso a tappe si snoda a lato del fiume Secchia, da sud a nord, con partenza dalla traversa di Castellarano(RE) alle ore 8,45 fino a giungere a Quingentole (MN) alle ore 18,30. La lunghezza del percorso è di circa 100 km, in gran parte su sterrato (l'unico tratto completamente asfal-

SECCHIA in festa

UNA GIORNATA IN BICICLETTA LUNGO IL CORSO DEL Fiume

MARTEDI 2 GIUGNO 2015

GIOCHI, ESCURSIONI, MUSICA, SPORT, NATURA, GASTRONOMIA

BICISTAFFETTA di 100 km da CASTELLARANO (RE) a QUINGENTOLE (MN) sul Po

Programma completo su: www.italia.com/magna

Per informazioni: tel. 348 5243644 ciclismo@comissia@uisp.it

to è quello in provincia di Mantova). I ciclisti potranno liberamente percorrere una o più tappe della staffetta aggregandosi al momento del suo passaggio, oppure potranno percorrere l'intero percorso. Lungo tutto il percorso molteplici attività , organizzate dai comuni, accoglieranno la bicistaffetta ed animeranno l'evento

Castellarano

Ore 14.30 traversa di Castellarano il Gruppo Escursionisti Rotegliese Stava GERS percorrerà Anello di Castellarano; dalle ore 15.00 la ditta IdroEmilia srl effettuerà visite guidate alla centrale idroelettrica di Castellarano; dalle 15.00 alle 18.00 il Centro Studi Storici Castellaranesi - CSSC effettuerà visite guidate della Rocchetta nel centro storico di Castellarano

Sassuolo

Alle ore 10:00 e alle 17:00 Visita guidata dell'Area di riequilibrio ecologico "In Secia"; dalle 15.00 alle 17.00 bicicletтата lungo il percorso natura del Secchia insieme ai comuni di Formigine, Casalgrande e Castellarano; ore 17.00 punto ristoro presso Orti sud

Casalgrande (Villalunga, zona sul Secchia)

Dalle 9.00 alle 19.00 Mercatino dei Coltivatori Diretti, campo medievale con attività per i bambini a cura gruppo arcieri Falchi del Secchia, calesse per i visitatori lungo le piste del parco e maneggio aperto per prove e musica country, bici esibizione, info point Pro Loco Casalgrande con gelati e spazio Gnocco e tigelle a cura del "Circolo Libere età"; ore 11.00 Passeggiata e lezione del prof. Castagnetti sulle erbe officinali, buone e benefiche; ore 17.30 lezione all'aperto rivolta ai bimbi per riconoscere e disegnare foglie e cortecce degli alberi del Secchia. Nel pomeriggio Gimkana dei bambini con percorso "formativo" a cura di cicli Campioli

Rubiera

Ore 10.15 alla Corte Ospitale: Accoglienza della bicistaffetta. Ore 10.25 partenza dalla Corte Ospitale assieme al gruppo dei ciclisti per "Casa Berselli" a Campogalliano. Ore 16.30 visita guidata, aperta a tutti, dell'edificio monumentale della Corte Ospitale in Rubiera

Campogalliano

Ore 11,00 Casa Berselli presso Laghi Curiel di Campogalliano: accoglienza della bicistaffetta. Ristoro per i partecipanti alla bicistaffetta a cura del Circolo Goldoni e dell'Associazione "Acqua E...Vento". Per tutta la giornata presso Casa Berselli il Campo avventura "Jonathan Eco Campus" mette a disposizione per tutti (bambini, genitori e nonni) giochi tradizionali come: sci multiplo, twister, rompicapo - liberati dalle corde emetti in equilibrio i chiodi, schiaccianoci, labirinto orizzontale, labirinto verticale, gioco della damigiana, biliardo giapponese e olandese, jenga, lancio di anelli, birilli e ferro di cavallo, tiro ai barattoli, tiro alla fune e tavoliere con tris, nala e delirio.

Per tutta la giornata presso il lago di Casa Berselli Open day dell'Associazione Ponthos, per cimentarsi con istruttori nella navigazione a vela.

I raggruppamenti delle Guardie Ecologiche Volontarie di Modena e Reggio Emilia effettueranno visite guidate della durata di circa un'ora all'interno dell'area umida dei Laghi Curiel e della Riserva delle Casse di Espansione del Secchia. Si parte da Casa Berselli

(Laghi Curiel) alle ore 11.15 al mattino e alle ore 15,15 al pomeriggio.

L'A.S.D. Nordic Walking Live organizza una camminata, con partenza da Casa Berselli (Laghi Curiel) alle ore 9.00. Durata circa 2 ore. Alle ore 11.00 e alle 15,00 svolgeranno dimostrazioni di tecnica del Nordic Walking.

L'A.S.D. Bass Anglers Mo organizza presso il bacino di pesca Bass Anglers una dimostrazione



di pesca a mosca e spinning dalle ore 10.00 alle ore 13.00

Modena

Ore 10.30 presso Centro Commerciale 2000 Biciclettata dal quartiere Madonnina alla Località "Tre Olmi". Ore 11.15 arrivo al Ponte Barchetta, a cura di UISP Ciclismo Modena. Punto di ristoro con bevande presso il Ponte Barchetta sulla sponda modenese del fiume,

a cura della Bocciofila Treolmese. Saluto musicale sui temi della Festa della Repubblica, a cura dell'Orchestra "La Rumorosa"

Soliera

Iniziativa Bimbibici: un'allegria pedalata per le vie cittadine per i bambini dai 6 agli 11 anni d'età ma aperta a tutti i cittadini. Percorso: da Soliera a Sozzigalli andata e ritorno. Ore 9.00: partenza da piazza Lusvardi (Soliera) - sosta in via Caduti di Nassiriya. Ore 10.30 : partenza da via Caduti di Nassiriya in direzione di Sozzigalli. Ore 11.30 arrivo al Centro Civico di Sozzigalli. Sosta e merenda con snack e bevande, in attesa di accogliere i partecipanti alla Bicistaffetta sul Secchia. Ore 12.00 partenza da Sozzigalli con rientro a Soliera previsto per le 13,00 seguendo lo stesso percorso dell'andata

Rovereto di Novi/ Ponte Pioppa di S.Possidonio

Ore 14.15 gimcana per ragazzi a cura della Ciclistica novese - Rovereto . Ore 15.30 racconto il fiume Secchia: il suo e il nostro vissuto nel corso della storia - Ponte Pioppa San Possidonio. Punto di ristoro presso Ponte Pioppa gestito da Pro loco San Possidonio e Arci-polisportiva Roveretana Presso il punto di ristoro saranno presenti Circolo naturalistico novese per informazioni percorsi ciclabili del territorio e Pro loco San Possidonio per informazioni sulle loro attività'

San Siro

Ore 18 circa arrivo della Bicistaffetta all'impianto idrovoro del Consorzio di Bonifica Emilia Centrale; illustrazione dell'impianto e del suo funzionamento

Quingentole

Ore 18,30 circa, arrivo della Bicistaffetta, accoglienza con ristoro

In collaborazione con:

Comuni di Castellarano, Sassuolo, Casalgrande, Formigine, Modena, Rubiera, Campogalliano, Soliera, Carpi, San Prospero, Cavezzo, San Possidonio, Novi, Concordia, Moglia, S.Benedetto Po, Quistello, Quingentole, UISP Comitato Regionale Emilia Romagna Area ambiente, sport e sostenibilità, Comitati UISP di Modena e Reggio Emilia; FIAB Modena, Consorzio della Bonifica Emilia Centrale, PLIS Golene foce Secchia e la Provincia di Modena

Info Bicistaffetta: cicloviadelsecchia@uisper.info tel. 348.5243640

www.uisp.it/emiliaromagna - Eventi: Comuni di riferimento



Giovedì 4 giugno

Corso Censitori Uccelli Acquatici (IWC-ISPRA)

Riserva Casse Espansione Fiume Secchia



Prima serata del corso da censitore organizzato dall'Associazione Ornitologi dell'Emilia-Romagna, a Rubiera, il corso si articolerà in sei lezioni teoriche serali (dalle ore 19 alle ore 22), tenute da esperti e in sei uscite sul campo con censitori abilitati, le uscite sono obbligatorie per completare il percorso di formazione e ottenere l'attestato di partecipazione e potranno essere effettuate nell'arco minimo di due mesi e nell'arco massimo di un anno. Durante il corso si proporranno test di autovalutazione per aiutare i partecipanti a controllare la

propria preparazione e verranno anche proposti esercizi di conteggio. Non si tratta di un corso di birdwatching, è necessaria quindi una preparazione di base

Quota di partecipazione: Il corso è gratuito per i soci ASOER (in regola con la quota associativa) ed è aperto fino a esaurimento dei posti anche ai non soci ASOER; a questi ultimi verrà richiesto un rimborso di € 50 (per materiale didattico e spese organizzative).

Iscrizioni: entro il 31 maggio erika.zini.89@gmail.com - tel. 348.9664330

Domenica 7 giugno - Incontri al Museo

Le erbe di campagna: quali mangiare?

Parco Sassi di Roccamalatina - Loc. Lame c/o Museo del Castagno - Zocca (MO)

Nella realtà odierna, l'uomo non ha più il bisogno di spingersi alla raccolta di erbe per sopravvivere, ma è tuttora presente, in ognuno di noi, il piacere di procurare qualcosa di "naturale". Dedicarsi alla ricerca e alla raccolta di erbe consente di riavvicinarsi alla natura, di guardare con occhio diverso e meno distratto la vegetazione che ci circonda, di viaggiare a ritroso nel tempo e ci permette infine di osservare che la varietà è bellezza e ricchezza, e che rispettare la biodiversità è un modo per consentirle di esistere, è un regalo che facciamo a noi stessi ma soprattutto a chi verrà dopo di noi. Durante la giornata Emanuela Vanda curatrice del Giardino Botanico Esperia di Sestola introdurrà alla sconoscenza delle erbe e dei loro utilizzi anche gastronomici

Ore 10.00 Incontro **Quante erbe intorno a noi!!** Introduzione alle erbe commestibili e al loro riconoscimento - Ore 12.30 Pausa pranzo

Ore 14.00 **L'attrezzatura del "cerca erbe"!** Mini laboratorio: pochi minuti per prepararsi alla raccolta delle erbe...e dell'esperienza!

Ore 14.30 Esperienza: **Quali erbe intorno a noi??** Passeggiata guidata nei dintorni del museo per provare a riconoscere sul campo alcune erbe utili

Quota di partecipazione: incontro/laboratorio/passeggiata gratuiti

Info e pranzo: Museo del Castagno tel.340.0985612 - Parco Sassi tel. 059.795721
www.parchiemiliacentrale.it

Sabato 13 giugno

I suoni della natura e la natura dei suoni

Riserva Casse Espansione Fiume Secchia - Rubiera Corte Ospitale

Il pubblico, con la guida di un esperto, è condotto ad esplorare il territorio delle Casse di espansione del Secchia, a partire dal tardo pomeriggio fin quasi al tramonto, per ascoltare i diversi ambienti sonori presenti nel parco e distinti sia per scansione temporale, sia per attraversamento di diversi paesaggi - dal bosco alla palude, agli insediamenti umani - e poi confrontarli con le sonorità della musica d'autore nel concerto tenuto dal Quartetto Lyskamm nella suggestiva atmosfera



dell'Ospitale di Rubiera. Ritmi, pause, silenzio, rumori ed armonie nell'ambito naturale e nei contesti socio-culturali della musica colta ci aiutano a riconoscere il suono prodotto dagli elementi naturali e la creazione di nuovi echi musicali attraverso l'uso di materiali e strumenti scoperti dall'uomo. Concerto del Quartetto Lyskamm Musiche di W.A. Mozart, E. Casale, G. Verdi

Ritrovo: ore 17.00 Corte Ospitale

Quota di partecipazione: gratuita

Note: In caso di pioggia si svolgerà il solo concerto all'Ospitale con inizio alle ore 20.30

Info e prenotazione obbligatoria entro il 5 giugno:

Amici del Quartetto tel. 348.4419400

Domenica 28 giugno - Pieve Trebbio

Una testimonianza importante

Parco dei Sassi di Roccamalatina

Loc. Pieve di Trebbio Roccamalatina Guiglia (MO)

La chiesa in origine dipendente dall'antichissima Pieve di S. Maria di Monteveglio, in seguito si emancipò, divenendo essa stessa sede di plebania, dalla quale dipendevano 19 case. La storia che si può "leggere" tra le sue mura

sua collocazione , all'interno del territorio del Parco dei Sassi di Roccamalatina rappresenta un elemento importante del territorio. Per questo l'Ente Parchi Emilia centrale , grazie alla preziosa collaborazione con il Parroco Don Francesco Preziosi e alla disponibilità del Sig.Pini Gaetano propone un ciclo di visite (una al mese) alla scoperta dei segreti custoditi dalla Pieve di Trebbio

Info: Parco Sassi di Roccamalatina tel. 059.795721

Ore 16.00 Visita guidata Pieve di Trebbio

Prenotazione: Ass. Eidos tel. 328.8458574



Martedì 30 giugno Il martedì dei bambini

Parco dei Sassi di Roccamalatina - Guiglia (MO)

I Parchi incontrano le famiglie al martedì dei bambini, durante la serata presso lo spazio informativo dei Parchi Emilia Centrale i grandi e piccini si potranno cimentare nel laboratorio "Tracce ma di chi?" Immagini, reperti e calchi permetteranno d'attribuire ad ogni animale la sua impronta che grazie ad un divertente laboratorio con la creta si potrà portare a casa

Quota di partecipazione: gratuiti

Info: Comune di Guiglia tel. 059.709951 - guiglia@comune.guiglia.mo.it

www.parchiemiliacentrale.it

Sabato 4 luglio IIª Edizione Giornata Arcobaleno

Parco del Frignano - Frassinoro (MO)

Dalle ore 15.00 il paese gioca , attraverso un percorso a tappe i bambini potranno cimentarsi in giochi ed attività pensate per loro dai commercianti ed artigiani.

Info: Commercianti Frassinoro 349-5368700 www.comune.frassinoro.mo.it

11-12 luglio Alla ricerca dell'oro di Felice Pedroni

Parco del Frignano Fanano (MO)

Due giorni dedicati all'emigrazione fananese e al suo emblema Felice Pedroni

Sabato 11

Mattino: Escursione "Sui sentieri dell'emigrazione fananese nel mondo ", durante la giornata

si visiteranno luoghi simbolo dell'emigrazione fananese, vedremo alcune borgate, ora abbandonate, dove un tempo vivevano alcune famiglie la cui storia è stata costellata da questo fenomeno. Pranzo al sacco a cura dei partecipanti

Ritrovo: ore 9.30 P.zza Corsini Fanano

Difficoltà: E

Quota di partecipazione: €7,00 a persona

Info e prenotazioni obbligatoria: GAE Massimo Turchi tel. 335.7209899

Pomeriggio: *"Viaggio in Alaska sulle orme di Felix Pedro"* Incontro con tre personaggi che negli ultimi anni sono andati in Alaska sulle orme del famoso cercatore d'oro Felice Pedroni, alias Felix Pedro con proiezioni di filmati" - **Info:** UIT Fanano 0536-68696

Domenica 12

Terza edizione del "Felix Pedro's Bike Trail". Una gara di fatica, come quella che subivano i cercatori d'oro di primo novecento nel lontano Klondike. Ispirandosi alla mitologica e storica figura di Felice Pedroni da Trignano, ecco il "Felix Pedro Trail". Partenza da Fanano con la propria MTB, baffi finti per dare un tocco di colore alla corsa, salita verso lo Spigolino e discesa fino a Trignano, paese natale di Felice Pedroni, per un trail dal sapore antico. Ore 9.20 Trignano partenza dell'escursione "Alla ricerca dell'oro di Felice Pedroni" nel fiume Dardagna, dove, con la padella impareremo a cercare l'oro alla maniera di Felix Pedro. Al rientro nel pomeriggio visita agli allestimenti del Centro Tematico dei Monti della Riva e della sezione dedicata a Felice Pedroni e possibilità di usufruire dello stand con prodotti gastronomici locali a cura dell'Associazione Terra di Trignano. Dalle ore 20:00 Concerto di musica country

Ritrovo: ore 9:30 P.zza Corsini - Gara MTB "Felix Pedro's Bike

Info: ASD Mai dire Bike Pippo Marani tel. 333.2410502

Ore 9.20 Trignano - Escursione "Alla ricerca dell'oro di Felice Pedroni"

Quota di partecipazione escursione: €7,00 a persona

Info e prenotazioni obbligatoria : GAE Massimo Turchi tel. 335.7209899

Domenica 12 Luglio Festa della Fienagione

Parco del Frignano Loc. S. Annapalago
Pievepelago (MO)

Nel passato contadino la raccolta del fieno era una operazione importante in quanto condizione indispensabile per l'alimentazione invernale di mucche, capre, pecore ecc. Un avveni-



mento della realtà rurale che oggi viene riproposto da Luigi e la sua famiglia nella fattoria di proprietà.

Dalle ore 15 presso la "Capanna di Biagio", dopo la presentazione dell'azienda, ci sarà la possibilità d'assistere a stralci delle diverse fasi di lavoro necessarie per la raccolta, l'immagazzinaggio e l'essiccazione del fieno; saranno evidenziate inoltre le differenze fra le tecniche di lavorazione del passato e del presente in riferimento alla qualità del prodotto. La giornata si concluderà come un tempo con un momento conviviale

Info: Capanna di Biagio (fattoria aperta) Monica tel. 346.8060823
 monicaber73@gmail.com - www.capannadibiagio.freshcreator.com

Note: poiché l'attività può essere limitata dalle condizioni meteo vi invitiamo a verificarne la realizzazione

Mercoledì 15 luglio

Il Sentiero dell'Atmosfera

Parco del Frignano - Sestola Loc. Monte Cimone (MO)

Per conoscere i segreti dell'atmosfera, del clima che cambia, le misure eseguite e l'attività di ricerca scientifica svolta a 2165 metri di quota sul Monte Cimone. Si potranno visitare la Stazione di Ricerca "Vittori" dell'Istituto di Scienze dell'Atmosfera e del Clima del CNR e l'Osservatorio Meteorologico dell'Aeronautica Militare

Ritrovo: ore 9.30 Pian Cavallaro - Sbarra inizio sentiero, per chi vuole usufruire del servizio guida. Pian Cavallaro si raggiunge a piedi oppure con la funivia da Passo del Lupo (orari e costi IAT Sestola tel. 0536.62324)

Note: La visita potrà essere annullata anche in giornata, in caso di condizioni meteorologiche non favorevoli alla salita o per cause di forza maggiore essendo l'area di pertinenza militare. In questi casi gli Osservatori non saranno accessibili al pubblico

Quota di partecipazione: gratuita

Orari: Stazione di Ricerca CNR (9.30-16.00), Aeronautica Militare (9.30-12.00) accesso in piccoli gruppi

Informazioni: Parco del Frignano tel. 0536.72134 - ceas@parchiemiliacentrale.it

18-19 luglio

70 anni fa la liberazione: per non dimenticare

Parco Sassi di Roccamalatina Zocca (MO)

Sabato 18 luglio La Stella Rossa a Zocca - giugno 1944

Ore 17.30 Escursione nei luoghi che videro la brigata partigiana bolognese "Stella Rossa" giungere a Zocca, dove ebbe uno dei momenti più difficili da quando si era costituita. Il gruppo si divise: una parte proseguì verso la Zona Libera di Montefiorino, mentre l'altro rientrò

a Monte Sole. Alle ore 18.30 presso il Museo del Castagno Loc. S.Giacomo presentazione del libro "Dalla guerra alla liberazione nel modenese. Storia e testimonianza contadine" di S.Prati e G.Rinaldi (CDI edizioni 2015). A seguire spuntino partigiano a prezzo convenzionato. Dopo cena, con il calare della sera, Diorama Vivente: "Quando la Stella Rossa arrivò a Zocca".



Evento organizzato in collaborazione : Ass. Linea Gotica - Officina della memoria, Museo del Castagno e Ostello Antico Ospitale di S.Giacomo che per l'occasione, offre la possibilità di pernottare a €15,00 a persona, presso la propria struttura adiacente al museo

Info e prenotazione escursione: Massimo Turchi tel. 335.7209899.

Info e prenotazione ostello:

Ass. Eco tel. 339.3414918 - segreteria.ass.eco@gmail.com

Collegata all'evento **Domencia 19 Luglio** "Alla Torraccia il 19 Febbraio" a Montese Escursione storica Monte Torraccia-Ronchidoro, partendo da Castelluccio con animazione del Diorama Vivente. "19 febbraio, prima dell'attacco". Al termine visita al museo "Memorie d'Italia" di Iola.

Info e prenotazione obbligatoria: Massimo Turchi tel. 335.7209899

Domenica 19 luglio - Pieve Trebbio **Una testimonianza importante**

Parco dei Sassi di Roccamalatina

Loc. Pieve di Trebbio Roccamalatina Guiglia (MO)

La chiesa in origine dipendente dall'antichissima Pieve di S. Maria di Monteveglio, in seguito si emancipò, divenendo essa stessa sede di plebania, dalla quale dipendevano 19 cappelle nel 1291. Oggi la struttura, sia per la storia che si può "leggere" tra le sue mura che per la sua collocazione, all'interno del territorio del Parco dei Sassi di Roccamalatina rappresenta un elemento importante del territorio. Per questo l'Ente Parchi Emilia centrale, grazie alla preziosa collaborazione con il Parroco Don Francesco Preziosi e alla disponibilità del Sig.Pini Gaetano propone un ciclo di visite (una al mese) alla scoperta dei segreti custoditi dalla Pieve di Trebbio

Info: Parco Sassi di Roccamalatina 059-795721

Ore 16.00 **visita guidata Pieve di Trebbio**

Prenotazione: Ass. Eidos tel. 328 8458574

Mercoledì 22 luglio

Il Sentiero dell'Atmosfera

Parco del Frignano - Sestola Loc. Monte Cimone (MO)

Per conoscere i segreti dell'atmosfera, del clima che cambia, le misure eseguite e l'attività di ricerca scientifica svolta a 2165 metri di quota sul Monte Cimone. Si potranno visitare la Stazione di Ricerca "Vittori" dell'Istituto di Scienze dell'Atmosfera e del Clima del CNR e l'Osservatorio Meteorologico dell'Aeronautica Militare

Ritrovo: ore 9.30 Pian Cavallaro - Sbarra inizio sentiero, per chi vuole usufruire del servizio guida. Pian Cavallaro si raggiunge a piedi oppure con la funivia da Passo del Lupo (orari e costi IAT Sestola tel. 0536.62324)

Note: La visita potrà essere annullata anche in giornata, in caso di condizioni meteorologiche non favorevoli alla salita o per cause di forza maggiore essendo l'area di pertinenza militare. In questi casi gli Osservatori non saranno accessibili al pubblico

Quota di partecipazione: gratuita

Orari: Stazione di Ricerca CNR (9.30-16.00), Aeronautica Militare (9.30-12.00) accesso in piccoli gruppi

Informazioni: Parco del Frignano tel. 0536.72134 - ceas@parchiemiliacentrale.it

Giovedì 23 Luglio

Funghi e ambienti

Parco del Frignano - Fiumalbo (MO)

Il mondo dei funghi protagonista della serata, un'occasione per discutere sui funghi ma anche per conoscerli e comprendere il ruolo che essi svolgono nell'equilibrio ecologico del territorio.

Ritrovo: ore 21.00 Teatro Comunale

Quota di partecipazione: gratuita

Info: UIT Fiumalbo tel. 0536.73909 - Parco del Frignano tel. 0536.72134



Lunedì 27 Luglio

Funghi e ambienti

Parco del Frignano - Fanano (MO)

Il mondo dei funghi protagonista della serata, un'occasione per discutere sui funghi ma anche per conoscerli e comprendere il ruolo che essi svolgono nell'equilibrio ecologico del territorio.

Ritrovo: ore 21.00 Circolo Bortolotti

Quota di partecipazione: gratuita

Info: UIT Fanano tel. 0536.68696 - Parco del Frignano tel. 0536.72134

Martedì 28 Luglio

Funghi e ambienti

Parco del Frignano - Loc. Acquaria - Montecreto (MO)

Il mondo dei funghi protagonista della serata, un'occasione per discutere sui funghi ma anche per conoscerli e comprendere il ruolo che essi svolgono nell'equilibrio ecologico del territorio.

Ritrovo: ore 21.00 Alb. Ristorante Cà Cerfogli

Quota di partecipazione: gratuita

Info: Parco del Frignano tel. 0536.72134

Mercoledì 29 luglio

Il Sentiero dell'Atmosfera

Parco del Frignano - Sestola Loc. Monte Cimone (MO)

Per conoscere i segreti dell'atmosfera, del clima che cambia, le misure eseguite e l'attività di ricerca scientifica svolta a 2165 metri di quota sul Monte Cimone. Si potranno visitare la Stazione di Ricerca "Vittori" dell'Istituto di Scienze dell'Atmosfera e del Clima del CNR e l'Osservatorio Meteorologico dell'Aeronautica Militare

Ritrovo: ore 9.30 Pian Cavallaro - Sbarra inizio sentiero, per chi vuole usufruire del servizio guida. Pian Cavallaro si raggiunge a piedi oppure con la funivia da Passo del Lupo (orari e costi IAT Sestola tel. 0536.62324)

Note: La visita potrà essere annullata anche in giornata, in caso di condizioni meteorologiche non favorevoli alla salita o per cause di forza maggiore essendo l'area di pertinenza militare. In questi casi gli Osservatori non saranno accessibili al pubblico

Quota di partecipazione: gratuita

Orari: Stazione di Ricerca CNR (9.30-16.00), Aeronautica Militare (9.30-12.00) accesso in piccoli gruppi

Informazioni: Parco del Frignano tel. 0536.72134 - ceas@parchiemiliacentrale.it

Lunedì 3 agosto

Funghi e ambienti

Parco del Frignano - Sestola (MO)

Il mondo dei funghi protagonista della serata, un'occasione per discutere sui funghi ma anche per conoscerli e comprendere il ruolo che essi svolgono nell'equilibrio ecologico del territorio.

Ritrovo: ore 21.00 P.zza Vittorio

Quota di partecipazione: gratuita

Info: IAT Sestola tel. 0536.62324 - Parco del Frignano tel. 0536.72134

Giovedì 6 agosto

Funghi e ambienti

Parco del Frignano - Frassinoro (MO)

Il mondo dei funghi protagonista della serata, un'occasione per discutere sui funghi ma anche per conoscerli e comprendere il ruolo che essi svolgono nell'equilibrio ecologico del territorio.

Ritrovo: ore 21.00 Teatro Comunale Bucciardi

Quota di partecipazione: gratuita

Info: Parco del Frignano tel. 0536.72134

8-9 agosto

Festa dei Pastori

Parco del Frignano - Fiumalbo (MO)

La tradizionale festa dei pastori giunta alla dodicesima edizione continua ad offrire numerosi spunti per visitarla: incontri a tema, dimostrazioni di caseificazione, possibilità d'acquistare capi in lana lavorati a telaio oltre a pecorini e ricotte proposti da allevatori locali

Sabato 8 agosto

Incontro **"Pecore e uomini per antiche vie"** presso il teatro comunale. Ore 17.30 *"Transumanza ed emigrazione"* Livio Migliori - Accademia Lo Scoltenna. Ore 18.15 *"Figlia di transumanti"* (Iaccheri Editore) Presentazione del libro con la protagonista Loretta Borri un racconto dal sapore di favola, che ha per scenario la montagna



e la pianura, in cui la protagonista ha trascorso, in un continuo migrare, la vita seguendo i genitori con il loro gregge, in un percorso di oltre 130 chilometri da Cavergiumine, isolata frazione di Lama Mocogno, a San Zeno in Valle piccola località nella provincia di Verona

Domencia 9 agosto

In loc. Doccia con dimostrazione di caseificazione alle ore 11.30 e alle ore 15.30

Info: UIT Fiumalbo 0536-73909 - turismo@comune.fiumalbo.mo.it

Mercoledì 12 agosto

Il Sentiero dell'Atmosfera

Parco del Frignano - Sestola Loc. Monte Cimone (MO)

Per conoscere i segreti dell'atmosfera, del clima che cambia, le misure eseguite e l'attività di ricerca scientifica svolta a 2165 metri di quota sul Monte Cimone. Si potranno visitare la Stazione di Ricerca "Vittori" dell'Istituto di Scienze dell'Atmosfera e del Clima del CNR e l'Osservatorio Meteorologico dell'Aeronautica Militare

Ritrovo: ore 9.30 Pian Cavallaro - Sbarra inizio sentiero, per chi vuole usufruire del servizio guida. Pian Cavallaro si raggiunge a piedi oppure con la funivia da Passo del Lupo (orari e costi IAT Sestola tel. 0536.62324)

Note: La visita potrà essere annullata anche in giornata, in caso di condizioni meteorologiche non favorevoli alla salita o per cause di forza maggiore essendo l'area di pertinenza militare. In questi casi gli Osservatori non saranno accessibili al pubblico

Quota di partecipazione: gratuita

Orari: Stazione di Ricerca CNR (9.30-16.00), Aeronautica Militare (9.30-12.00) accesso in piccoli gruppi

Informazioni: Parco del Frignano tel. 0536.72134 - ceas@parchiemiliacentrale.it





Giovedì 13 agosto

Mirtillo Bencontento

Parco del Frignano - Riolunato (MO)

“L'uso del mirtillo ormai è molteplice, c'è chi lo usa in cucina, chi ne fa un ottimo succo, chi lo usa per prodotti cosmetici, ma i più intelligenti, credete a me, lo mangiano fresco. Massimo Tramontano, raccogliitore professionista:”

L'Incontro con l'autore del libro “Mirtillo Bencontento” fatto di parole, odori e sapori, durante la serata si scoprirà il Vaccinium myrtillus come pianta, come ingrediente in cucina e per finire si potrà degustare il frutto elaborato.

Ritrovo: ore 21.00 P.zza Battilani

Quota di partecipazione: gratuita

Info: Parco del Frignano tel. 0536.72134 - ceas@parchiemiliacentrale.it

Mercoledì 19 agosto

Il Sentiero dell'Atmosfera

Parco del Frignano - Sestola Loc. Monte Cimone (MO)

Per conoscere i segreti dell'atmosfera, del clima che cambia, le misure eseguite e l'attività di ricerca scientifica svolta a 2165 metri di quota sul Monte Cimone. Si potranno visitare la Stazione di Ricerca “Vittori” dell'Istituto di Scienze dell'Atmosfera e del Clima del CNR e l'Osservatorio Meteorologico dell'Aeronautica Militare

Ritrovo: ore 9.30 Pian Cavallaro - Sbarra inizio sentiero, per chi vuole usufruire del servizio guida. Pian Cavallaro si raggiunge a piedi oppure con la funivia da Passo del Lupo (orari e costi IAT Sestola tel. 0536.62324)

Note: La visita potrà essere annullata anche in giornata, in caso di condizioni meteorologiche non favorevoli alla salita o per cause di forza maggiore essendo l'area di pertinenza militare. In questi casi gli Osservatori non saranno accessibili al pubblico

Quota di partecipazione: gratuita

Orari: Stazione di Ricerca CNR (9.30-16.00), Aeronautica Militare (9.30-12.00) accesso in piccoli gruppi

Informazioni: Parco del Frignano tel. 0536.72134 - ceas@parchiemiliacentrale.it

Venerdì 21 agosto

Funghi e ambienti

Parco del Frignano - Riolunato (MO)

Il mondo dei funghi protagonista della serata, un'occasione per discutere sui funghi ma an-

che poer conoscerli e comprendere il ruolo che essi svolgono nell'equilibrio ecologico del territorio.

Ritrovo: ore 21.00 Teatro presso il Municipio

Quota di partecipazione: gratuita

Info: Pro Loco Riolunato tel. 0536.75119 int. 23 - Parco del Frignano tel. 0536.72134

20-23 Agosto

Quattro giorni violablu dedicati al Mirtillo Nero dell'Appennino Modenese

Eventi, escursioni, musica e tanta gastronomia

Giovedì e venerdì musica in piazza

Sabato 22 agosto - Incontro "Mirtillo Nero dell'Appennino"

Sul mirtillo tanto si dice ma forse poco si conosce, due chiacchiere per imparare a conoscerlo, degustarlo e conservarlo.

ore 17.00 *"Salute e Benessere dal Mirtillo Nero Selvatico dell' Alto Appennino Modenese"*, Chiara Ruggi Farmacista - Sorgente del Benessere

ore 17.30 *"Mirtillo: specificità antiossidanti e benefici sul microcircolo"*, Andrea Bergamini - Farmacia Bergamini Fanano

ore 18.00. *"Mirtillo e sport"*, Lorenzo Segre - medico sociale del Volley Modena

ore 18.15 *Visita all'Az. Ag. I Rodi*, azienda di trasformazione con aperitivo violablù

dalle ore 19.00 *"Cena a Tappe a base di mirtillo"* Tour gastronomico per le vie del centro storico coupon al costo di €15,00 APT Fanano

Domenica 23 agosto - Escursione "Mirtillo nero dell'Appennino"

A cura Parco del Frignano

Escursione facile alla scoperta di un'eccellenza del territorio in piena stagione di raccolta.



Durante la giornata saranno fornite informazioni sul territorio, sulle modalità di raccolta e si esplorerà la raccolta con il "rastrello" grazie all'aiuto di un professionista della raccolta il Mirtillaiolo. La giornata potrà poi proseguire alla festa del mirtillo in centro a Fanano.

Ritrovo: ore 10.00 Capanna Tassone spostamento con proprio mezzo fino al limite della vegetazione e a seguire facile escursione alla ricerca della prelibata bacca viola dell'appennino

Info: APT Fanano tel. 0536.68696 - info@fanano.eu - www.comune.fanano.mo.it

Info e prenotazione obbligatoria escursione:

Parco Frignano tel. 0536.72134 ceas@parchiemiliacentrale.it

Domenica 23 agosto

Festa della Battitura della segale

Parco del Frignano

Loc. S. Annalago Pievepelago (MO)

La battitura della segale come quella del grano era il momento più faticoso dell'estate ma anche il più atteso perché dalla buona riuscita del raccolto dipendeva l'abbondanza o meno del pane per l'anno successivo. La mole del lavoro inoltre richiedeva forme di aiuto reciproco fra le famiglie contadine diventando così anche momento di condivisione di fatica e allegria. Dalle ore 15 alla Capanna di Biagio si potrà rivivere questa atmosfera dal sapore antico assistendo alla dimostrazione della "battitura" con i tradizionali bastoni (cerchie).

Info: Capanna di Biagio (fattoria aperta) Monica tel. 346 8060823

monicaber73@gmail.com - www.capannadibiagio.freshcreator.com

Note: poiché l'attività può essere limitata dalle condizioni meteo vi invitiamo a verificarne la realizzazione.

Mercoledì 26 agosto

Il Sentiero dell'Atmosfera

Parco del Frignano - Sestola Loc. Monte Cimone (MO)

Per conoscere i segreti dell'atmosfera, del clima che cambia, le misure eseguite e l'attività di ricerca scientifica svolta a 2165 metri di quota sul Monte Cimone. Si potranno visitare la Stazione di Ricerca "Vittori" dell'Istituto di Scienze dell'Atmosfera e del Clima del CNR e l'Osservatorio Meteorologico dell'Aeronautica Militare

Ritrovo: ore 9.30 Pian Cavallaro - Sbarra inizio sentiero, per chi vuole usufruire del servizio guida. Pian Cavallaro si raggiunge a piedi oppure con la funivia da Passo del Lupo (orari e costi IAT Sestola tel. 0536.62324)

Note: La visita potrà essere annullata anche in giornata, in caso di condizioni meteorologiche non favorevoli alla salita o per cause di forza maggiore essendo l'area di pertinenza militare. In questi casi gli Osservatori non saranno accessibili al pubblico

Costo di partecipazione: gratuita

Orari: Stazione di Ricerca CNR (9.30-16.00), Aeronautica Militare (9.30-12.00) accesso in piccoli gruppi

Informazioni: Parco del Frignano tel. 0536.72134 - ceas@parchiemiliacentrale.it

29-30 agosto

Il re dei piccoli frutti: il mirtillo nero dell'Appennino

Parco del Frignano - Fiumalbo (MO)

Tra i vari "piccoli frutti" il *Vaccinium myrtillus*, il mirtillo nero spontaneo merita di certo la massima considerazione per le proprietà salutistiche e fitoterapiche e per la sua peculiarità in pratica di frutto non coltivabile che trova però proprio nell'Alto Appennino un habitat ideale. Due giorni dedicati al piccolo frutto dove tutto parlerà del mirtillo dal mercato dei prodotti del sottobosco agli incontri a tema, ai laboratori e alla gastronomia

Sabato 29 agosto - Incontro "Mirtillo Nero si grazie"

Presso il teatro comunale

ore 17.00 *Salute e Benessere dal Mirtillo Nero Selvatico dell' Alto Appennino Modenese*, Chiara Ruggi Farmacista - Sorgente del Benessere

ore 17.45 Presentazione del Libro "Mirtillo Bencontento" (Damster Editore) con l'autore Massimo Tramontano. Sul mirtillo tanto si dice ma forse poco si conosce, due chiacchiere per imparare a conoscerlo, degustarlo e conservarlo.

Domencia 30 agosto - "Nel regno dei Mirtilli"

Ore 9.30 Escursione guidata sull'itinerario numero quattro del Parco del Frignano, una zona dove la pianta del mirtillo forma tappeti denominati vaccinieti in cui in estate, quanto il mirtillo è maturo è possibile incontrare raccoglitori professionisti intenti alla raccolta del gustoso frutto. Pranzo al sacco.

Quota partecipazione: Escursione e salita seggiovia gratuiti

Info e prenotazione obbligatoria : UIT Fiumalbo tel. 0536.73909

turismo@comune.fiumalbo.mo.it - www.parchiemiliacentrale.it

Sabato 5 settembre - Incontri al Museo Funghi e ambienti

Parco Sassi di Roccamalatina Loc. Lame c/o Museo del Castagno - Zocca (MO)

Il mondo dei funghi protagonista dell'incontro un'occasione per parlare di funghi ma anche per conoscerli e comprendere il ruolo che essi rivestono nell'equilibrio ecologico del territorio.

Ritrovo: ore 16.00 Museo del Castagno

Quota di partecipazione: gratuita

Info: Museo del Castagno tel. 340-0985612

Parco Sassi tel. 059.795721 - www.parchiemiliacentrale.it

Domenica 6 settembre - Pieve Trebbio**Una testimonianza importante***Parco dei Sassi di Roccamalatina**Loc. Pieve di Trebbio Roccamalatina Guiglia (MO)*

La chiesa in origine dipendente dall'antichissima Pieve di S. Maria di Monteveglio, in seguito si emancipò, divenendo essa stessa sede di plebania, dalla quale dipendevano 19 cappelle nel 1291. Oggi la struttura, sia per la storia che si può "leggere" tra le sue mura che per la sua collocazione, all'interno del territorio del Parco dei Sassi di Roccamalatina rappresenta un elemento importante del territorio. Per questo l'Ente Parchi Emilia centrale, grazie alla preziosa collaborazione con il Parroco Don Francesco Preziosi e alla disponibilità del Sig. Pini Gaetano propone un ciclo di visite (una al mese) alla scoperta dei segreti custoditi dalla Pieve di Trebbio

Info: Parco Sassi di Roccamalatina tel. 059.795721

Ore 16.00 Visita guidata Pieve di Trebbio

Prenotazione: Ass. Eidos tel. 328.8458574**12-13 settembre
Bambinopoli***Vignola (MO)*

La Città dei bambini tutta da scoprire". Vignola si trasforma nei paesi dei campanelli, dei balconi e dello sport, delle meraviglie. Una città magica, fatta di laboratori, letture animate, spettacoli, attività motorie, didattiche e sportive... tutto gratuito e a misura di bambino!

Durante la festa saremo presenti con lo stand dei Parchi Emilia Centrale venite a visitarci e potrete vedere le immagini del libro "Un amico che viene da lontano" e sentire i racconti dell'autore sull'addomesticazione del lupo in cane

Per informazioni: www.vignolagrandidee.it - www.comune.vignola.mo.it**19-20 settembre****Non solo Art in Wood***Parco Sassi di Roccamalatina - Loc. Lame c/o Museo del Castagno - Zocca (MO)***Due giorni dedicati ai pilastri verdi : gli alberi****Sabato 19 Settembre Incontro "Alberi e Boschi"***Centro Parco "Il Fontanazzo" Loc. Pieve di Trebbio - Roccamalatina - Guiglia (MO)*

Ore 16.00 "Parchi Emilia Centrale - tutela e biodiversità del bosco", Dott. Valerio Fioravanti - Direttore Ente di Gestione per i Parchi e la Biodiversità Emilia Centrale

Ore 16.30 "Ciclo naturale e taglio dei boschi: ruoli ed importanza", Dott. Andrea Santi - Consulente forestale

Ore 17.00 "La salute dei grandi alberi e del bosco: funghi, insetti e altri organismi nocivi", Dott.ssa Nicoletta Vai - Servizio Fitosanitari

Regione Emilia Romagna

Ore 18.00 " Promozione e valorizzazione degli alberi secolari presenti in regione,"

Istituto per i beni artistici culturali naturali Regione Emilia Romagna

In occasione della giornata

verrà distribuita la pubblicazione "Parco Regionale dei Sassi di Roccamalatina: Guida ai grandi alberi"



Domenica 20 settembre

Art In Wood

Museo del Castagno Loc. Lame - Zocca (MO)

La natura incontra l'arte fra castagni e betulle, il Museo del Castagno per alcuni giorni ospiterà artisti che, avvalendosi dei materiali prevalentemente offerti dal bosco, daranno vita ad installazioni artistiche nel castagneto di S.Giacomo. Opere che rimarranno a testimoniare l'interazione armonica generata dalla libera creatività tra Uomo e Natura. La mattina possibilità d'assistere alla creazione laboratorio per bambini ,dalle ore 12.00 apertura stand gastronomico, ore 15.00 inaugurazione delle opere con visita guidata e musica ore 17.00 buffet e musica.

Info: Museo del Castagno tel. 340-0985612 - Parco Sassi tel. 059.795721
www.parchiemiliacentrale.it

19-20 settembre

VI Festa del Fungo Porcino

Parco del Frignano Loc. S.Annapalago - Pievepalago (MO)

Un weekend, tra natura e gusto, da trascorrere in compagnia ed entrare in relazione con il complesso ma affascinante Regno dei Funghi,

Sabato Alle ore 11.30 apertura esposizione micologica mentre negli angoli più suggestivi del paese rappresentazione delle attività d'altri tempi con la partecipazione della Fattoria 'La Capanna di Biagio'(circuiti fattorie aperte) e mercatino con artigianato locale, prodotti tipici e oggettistica.

Dalle ore 12.30 apertura stand gastronomici con i sapori d'Appennino. Nel pomeriggio premiazioni: del **concorso fotografico** "Piante e fiori della montagna dell'Alto Appennino Modenese



in comune di Pievepelago" (regolamento su www.comune.pievepelago.mo.it) con mostra fotografica e del **concorso "Fungo porcino più pesante"** con in premio un tesserino stagionale per la raccolta funghi anno 2016

Domenica Tutti insieme i boschi nei dintorni di S. Annapelago, dove la raccolta dei funghi è una consuetudine che si tramanda da molte generazioni, per partecipare all'uscita

micologica in compagnia di una guida /micologo dove si comprenderà come avvicinarsi in modo consapevole e corretto all'attività di riconoscimento, raccolta e conservazione dei funghi. La passeggiata, adatta anche per famiglie, raggiungerà il Rifugio Poggio Scorzanello, per degustare un pranzo a base di funghi (facoltativo) e altre iniziative

Ritrovo: ore 9.30 loc. Poggiolo - parcheggio Camping S. Annapelago

Quota di partecipazione: escursione micologica gratuita - Pranzo in rifugio (tel. 338.7213611) a prezzo convenzionato

Info e prenotazione obbligatoria: Guida /Micologo Umberto Lodesani tel. 340.2287197 - UIT Pievepelago tel. 0536.71304.

Sabato mattina partirà da S. Anna un'escursione storico-naturalistiche alle attrattive culturali e paesaggistiche della zona.

Strutture convenzionate S. Annapelago: Albergo Ristorante Guerri tel. 0536.78656 - Albergo ristorante Sciatori tel. 0536.78724 - Albergo ristorante Sport tel. 0536.78716 - Campeggio Poggiolo tel. 0536.78769

Domenica 27 settembre

Festa della Ruralità Tipica

Parco del Frignano - Fiumalbo (MO)

Intera giornata dedicata ai prodotti spontanei e coltivati della terra con particolare attenzione a quelli dell'autunno - stand gastronomici a tema e musica folkloristica

In occasione della festa escursione "**Antiche genti e antichi mestieri**"Sulle vie di pastori e mugnai alla scoperta delle antiche tradizioni agricole del Frignano. Durante l'escursione sarà possibile visitare una capanna celtica restaurata secondo i criteri costruttivi originali e il mulino ad acqua di Cà de Pedro.

Ritrovo: ore 9:30 Fiumalbo parcheggio scuole elementari

Quota di partecipazione: gratuita

Info e prenotazione obbligatoria: GAE Pagliai Davide tel. 371.1842531 www.parchiemilicentrale.it

Domenica 4 ottobre Sagra della Patata

Parco del Frignano - Loc. Piandelagotti Frassinoro (MO)

Durante la giornata mercatino dei prodotti tipici dove sarà protagonista la patata di Piandelagotti, prodotto d'eccellenza a marchi proprio riconosciuto. Animazione e spettacoli animeranno la giornata.

Info: Pro Loco Piandelagotti 340-6818344 www.comune.frassinoro.mo.it

3-4 ottobre Due giorni da faunista

Parco del Frignano - loc. Valle delle Tagliole

Due giorni immersi nella natura dell'alta valle delle Tagliole, fra pesci, cervi in amore e migratori ritardatari alla scoperta della fauna d'Appennino.

Sabato 3 ottobre "Tutto scorre" Escursione lungo il torrente Tagliole alla scoperta degli ecosistemi dei torrenti appenninici e dei loro silenziosi abitanti.

Domenica 4 ottobre "Presto che è tardi!" Escursione attraverso i valichi migratori per osservare, binocolo alla mano e naso all'insù, gli ultimi uccelli di passo

Quota di partecipazione:

Escursione sabato gratuita, domenica € 15,00 adulti €7,00 bambini

Ritrovo: ore 9.00 Pievepelago, Piazza Vittorio Veneto

Note: Possibilità di partecipare ad una sola delle due giornate.

Prenotazione: obbligatoria entro martedì 29 settembre 2015 GAE Pagliai Davide 371 1842531
- Sistemazione in 1/2 pensione presso il Rifugio Alpino Vittoria al Lago Santo prezzo convenzionato

Domenica 11 ottobre - Pieve Trebbio Una testimonianza importante

Parco dei Sassi di Roccamalatina

Loc. Pieve di Trebbio Roccamalatina Guiglia (MO)

La chiesa in origine dipendente dall'antichissima Pieve di S. Maria di Monteveglio, in seguito si emancipò, divenendo essa stessa sede di plebania, dalla quale dipendevano 19 cappelle nel 1291. Oggi la struttura, sia per la storia che si può "leggere" tra le sue mura che per la sua collocazione, all'interno del territorio del Parco dei Sassi di Roccamalatina rappresenta un elemento importante del territorio. Per questo l'Ente



Parchi Emilia centrale, grazie alla preziosa collaborazione con il Parroco Don Francesco Preziosi e alla disponibilità del Sig. Pini Gaetano propone un ciclo di visite (una al mese) alla scoperta dei segreti custoditi dalla Pieve di Trebbio

Info: Parco Sassi di Roccamalatina tel. 059.795721

Ore 16.00 Visita guidata Pieve di Trebbio

Prenotazione: Ass. Eidos tel. 328.8458574

Domenica 11 ottobre **Sagra della Ricotta**

Parco del Frignano - Riolunato (MO)

Esposizione di prodotti tipici locali e di piccolo artigianato e dalle ore 12.00 degustazione di prodotti a base di ricotta.

Info: UIT Riolunato tel. 0536.75119 int. 23 - segreteria@comune.riolunato.mo.it

17-18 ottobre **Ste Sròden, sapori e tradizioni d'autunno**

Parco del Frignano - Fanano (MO)

Attesissima la seconda edizione di questo grande appuntamento che ha unito la Festa del Fungo e la Festa della Castagna a Fanano. I ristoranti di Fanano scenderanno in Piazza Corsini con le proprie ricette autunnali, dando la possibilità ai turisti di assaporare i piatti intorno alla centenaria fontana. In Piazza della Vittoria, invece, l'attesissima gara degli spadellatori tra le località fananesi (e non solo). Previste passeggiate organizzate tra castagneti e per vedere da vicino l'antica lavorazione della castagna. Durante la festa saremo presenti con lo stand dei Parchi Emilia Centrale venite a visitarci

Per informazioni: UIT Fanano tel. 338.6291903 - www.fanano.eu

17-18 ottobre **Festa della** **Castagna Tipica**

Parco del Frignano

Loc. Fontanaluccia Frassinoro (MO)

Due giorni per degustare il prelibato frutto in tanti modi e la possibilità di parteci-

pare alle visite guidate al mulino dove si macinavano un tempo lem castagne della zona

Info: www.comune.frassinoro.mo.it

Domenica 18 ottobre **Sagra di Sant'Orsola**

*Riserva Casse Espansione Fiume Secchia
Campogalliano (MO)*

La giornata della Sagra a cui farà seguito la giornata dedicata alla Festa della Patrona, mercoledì 21 ottobre, è caratterizzata da molteplici attività: intrattenimenti e spettacoli, il mercato dei prodotti agricoli ed enogastronomici, il mercato art'ingegno, gli stand gastronomici di Piazza Vittorio Emanuele II, i laboratori per i più piccoli a cura della Ludoteca, lo spazio librario a cura della Biblioteca e dell'Università Libera età Natalia Ginzburg, il "Mercatino del nuovo e dell'usato", la premiazione dei concorsi del nocino e dell'aceto balsamico tradizionale, l'apertura straordinaria del Museo della Bilancia, il Luna Park e altro ancora, a soddisfare i gusti e le esigenze di svago della più ampia platea di campogallianesi, grandi e piccoli.

Info: IAT tel. 059.649255 iat@carpidiem.it

Domenica 24 ottobre **30ª Festa della Castagna**

Parco del Frignano - Montecreto (MO)

La festa della castagna si presenta come occasione per visitare il paese e il suo ricco patrimonio boschivo dove l'albero del castagno è sovrano. Una giornata per fare onore al frutto povero per eccellenza, ma che per l'Appennino è ricco di tradizione e di storia. Durante la giornata presso lo stand dei Parchi Emilia Centrale laboratorio per bambini

Info: www.comune.montecreto.mo.it





www.parchiemiliacentrale.it

Ente di Gestione per i Parchi e la Biodiversità Emilia Centrale

Viale Barozzi, 340 - 41124 Modena

Sedi Operative:

Parco del Frignano

Via Tamburu', 8 - 41027 Pievepelago (MO) - Tel. 0536.72134

Parco Sassi Roccamalatina

Via Pieve di Trebbio, 1287 - 41052 Guiglia (MO) - Tel. 059.795721

Riserva Fluviale del Secchia

Via Fontana 2 - 42048 Rubiera (RE) - Tel. 0522.627902

Grafica
e stampa:
Tipografia Azzi - Pavullo

stampato su carta
Cyclus offset

